

Emp. 47
Lig 47
p 62

Oi S.A.
Travessa Teixeira de Freitas, 75 - Mercês
CEP 80410-040 - Curitiba - PR
CNPJ Matriz : 76.535.764/0001-43
CNPJ: 76.535.764/0321-85 I.E: 90.206.136-34



CTCE CURITIBA PR PL5
VIRMOND CAMARA MUNICIPAL
R DQ DE CAXIAS 00050
CENTRO
85390-000 VIRMOND - PR



50130572

Referência
MARÇO/2019



7213512820227840000002463230140319

Telefone
(42) 3618 1006

Vencimento
30/03/2019

Total a pagar
R\$ 295,60

Resumo da sua fatura

	OI FIXO	R\$ 71,77
	OUTROS PACOTES E SERVICOS MENSAIS	71,77
	OI VELOX	R\$ 141,04
	OFERTA VELOX E SERVICOS DE BANDA LARGA	141,04
	ASSINATURA VELOX	
+	EXCEDENTES, OUTROS SERVICOS E TAXAS ...	R\$ 82,79
	LIGACOES FIXO-FIXO	6,80
	LIGACOES FIXO-MOVEL	18,22
	SERVICOS OUTRAS PRESTADORAS E TERCEIROS	57,77

TUDO DA SUA CONTA ESTÁ AQUI. MAIS FÁCIL DE ENCONTRAR, ENTENDER E CONFERIR.
Simplificamos a apresentação dos seus gastos com os serviços Oi para não deixar dúvidas pra você.

Sua conta está em débito automático?
Facilite a sua vida e não se preocupe mais com a data de vencimento. Acesse www.oi.com.br e saiba mais.



Oi S.A.
Travessa Teixeira de Freitas, 75 - Mercês
CEP 80410-040 - Curitiba - PR
CNPJ Matriz : 76.535.764/0001-43
CNPJ: 76.535.764/0321-85 I.E: 90.206.136-34

VIRMOND CAMARA MUNICIPAL
Número do Telefone: 42 3618 1006
Número da Fatura: 1903.006176253
Sequencial: 801570610 201903 01141
Contrato Agrupador: 801.570.610-4 - 1ª Via

IPTE : 2340 0201 0106 0824 1682 CTRL: 1 0106 0824 1682a

84600000002 2 95600020801 0 57061020190 9 30114100000 2



Data de Vencimento 30/03/2019
Valor a pagar: 295,60
Nº Identificador para Débito Automático: 801.570.610-4

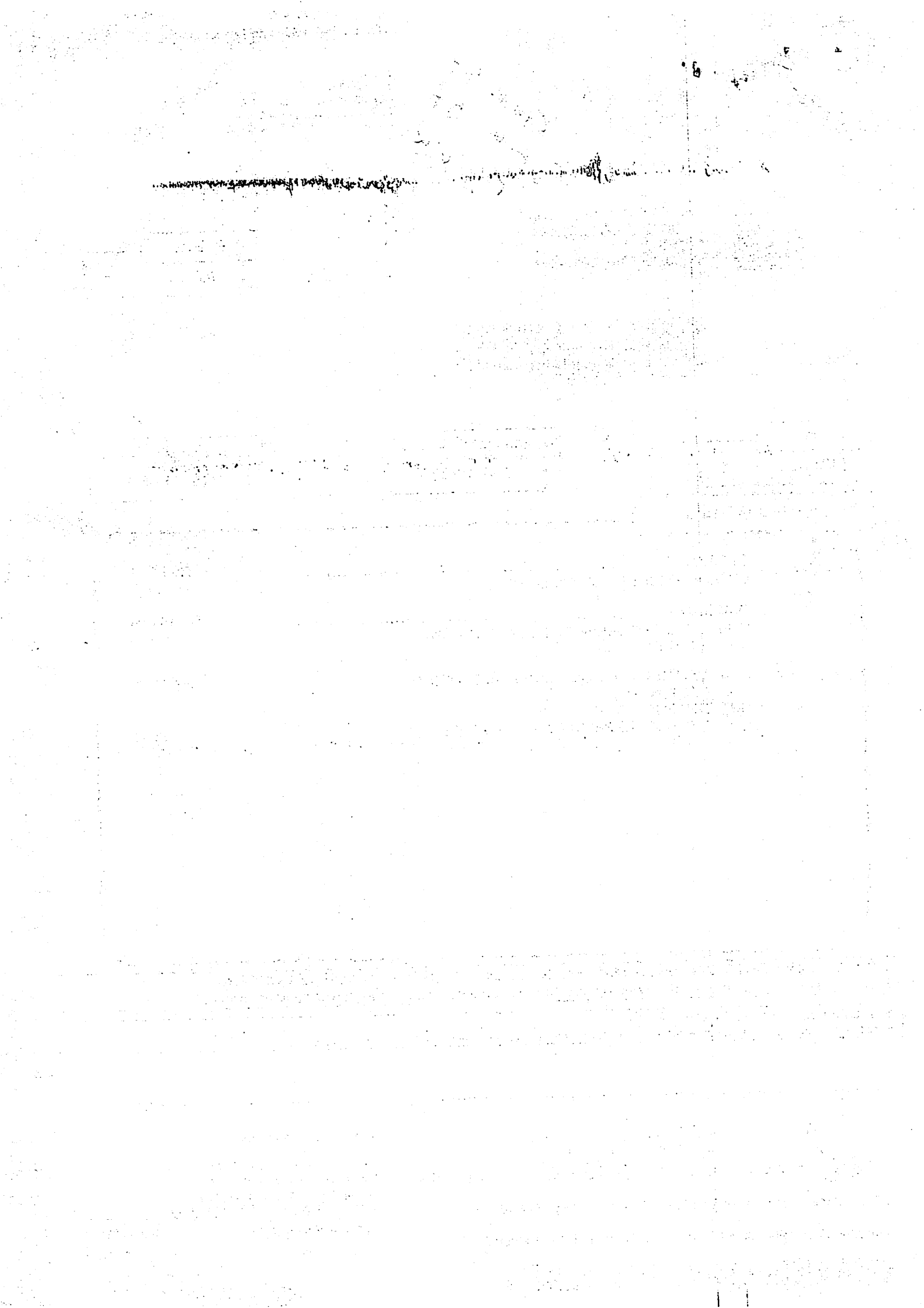

Pagamento de outros convênios

SISBB - SISTEMA DE INFORMACOES BANCO DO BRASIL
29/03/2019 - AUTO-ATENDIMENTO - 11.30.11
4660404660

COMPROVANTE DE AGENDAMENTO

CLIENTE: CAM MUNICIPAL DE VIRMOND
AGENCIA: 4660-4 CONTA: 19.209-0
EFETUADO POR: EDENILSON GONCALVES

=====
Convenio BRASIL TELECOM (PR)
Codigo de Barras 84600000002-2 95600020801-0
57061020190-9 30114100000-2
Data do pagamento 29/03/2019
Valor em Dinheiro 295,60
Valor em Cheque 0,00
Valor Total 295,60

Pagamento agendado.

Atenção: Esta transação está sujeita a avaliação
de segurança e será processada após análise.
O comprovante definitivo somente sera emitido
apos a quitacao.

Assinada por JB535924 RODRIGO G JESUS
JC888241 EDENILSON GONCALVES

29/03/2019 11:20:18
29/03/2019 11:30:09

Transação efetuada com sucesso.

Transação efetuada com sucesso por: JC888241 EDENILSON GONCALVES.

Fique ligado

O débito em conta corrente continua sendo a melhor alternativa pra você. Procure seu banco e cadastre todos os seus telefones.

Boa notícia pra você: agora, a cobrança de chamadas DDD poderá ser feita como você quiser: na sua conta telefônica ou separadamente.

Atenção: por decisão judicial provisória, não serão cobradas as ligações interurbanas realizadas há mais de 90 dias.

O pagamento da primeira parcela dos serviços aqui descritos confirma a sua aceitação dos termos e condições dos contratos da Oi, que estão disponíveis no site www.oi.com.br e registrados em Cartório de Títulos e Documentos.

TODOS OS VALORES COBRADOS NESTA FATURA SAO TRUNCADOS NA SEGUNDA CASA DECIMAL

1331 CENTRAL DE ATENDIMENTO ANATEL AO LIGAR INFORME O NUMERO DO PROTOCOLO FORNECIDO PELA PRESTADORA

10314 CENTRAL DE RELACIONAMENTO OI

A UTILIZACAO DO SERVICO DE PAGAMENTO EM LOTERICA SEM A APRESENTACAO DA FATURA ESTA SUJEITA A COBRANCA PARA MAIS INFORMACOES LIGUE 103 14

CLIENTE BANCO DO BRASIL LIGUE 08007290001 E CONFIRME COM BANCO SE O DEBITO AUTOMATICO SOLICITADO POR VOCE ESTA AUTORIZADO E VALIDO PARA A FATURA ATUAL SE NAO ESTIVER AUTORIZADO PARA AS PROXIMAS FATURAS E EFETUE O PAGAMENTO DA ATUAL

FIQUE ATENTO EFETUE OS PAGAMENTOS EM DIA E EVITE COBRANCA DE MULTA DE 2 POR CENTO E JUROS DE 1 POR CENTO AO MES PRO RATA DIE

SUSPENSAO DO SERVICO PARCIAL 15 DIAS APOS ENVIO DA 1 NOTIFICACAO E COM MAIS 30 DIAS SUSPENSÃO TOTAL

DURANTE O PERIODO DE BLOQUEIO PARCIAL A ASSINATURA DE SUA LINHA SERA COBRADA NORMALMENTE DE ACORDO COM OS VALORES CONTRATADOS POIS ELA CONTINUA APTA A RECEBER CHAMADAS

CANCELAMENTO E INCLUSAO NOS ORGAOS DE PROTECAO AO CREDITO SPC SERASA 30 DIAS APOS A SUSPENSÃO TOTAL

Canais de atendimento à sua empresa
0800 031 0800 Central de Relacionamento.

102 Auxílio à lista.

Confira sua conta na Internet: www.oi.com.br

Central de Recursos: www.oi.com.br ou 0800 031 0800. Pra agilizar o atendimento, tenha em mãos o número do protocolo fornecido pela Central de Relacionamento.

1331 Central de Atendimento ANATEL (ao ligar, informe o número do protocolo fornecido pela prestadora).

Contribuições: Para o FUST (1%) e FUNTTEL (0.5%) sobre valor dos serviços, não repassados às tarifas.

Valor mínimo do ressarcimento, em caso de interrupção do serviço local: duração da interrupção (em min.) vezes valor da assinatura básica, divididos por 43.200 min. (30 dias).

Os códigos de seleção de prestadoras de longa distância são: 31 Oi, 12 CTBC, 13 Fonar, 14 Oi, 15 Telefônica, 16 Viacom, 17 Transit, 19 Epsilon, 21 Embratel, 23 Intelig, 24 Primeira Escolha, 25 GVT, 26 IDT, 28 Alpamayo, 29 T-Leste, 32 Convergia, 34 ETML, 35 Easytone, 37 Golden Line, 38 TESA, 39 Engevex, 41 TIM, 42 GT Group, 43 Sercomtel, 45 Global Crossing, 46 Hoje Telecom, 47 BT Communications, 53 OSTARA, 57 Itacéu, 58 Voitel, 62 Option, 63 Hello Brazil, 67 ALOOLA, 71 Dollarphone, 81 Sermatel, 84 BBT, 85 America Net, 91 IP Corp Telecom, 96 Amigo Telecom, 65 Telecom 65, 49 Cambridge.

Resumo dos Tributos Incidentes

Receitas (R\$)	Valor ICMS	Valor ISS	Valor PIS	Valor COFINS
Serviços Telecom	85,72	0,00	1,92	8,86
Serviços Não Telecom	0,00	0,00	0,00	0,00
Outros Serviços	0,00	0,00	0,00	0,00
Total Tributos	85,72	0,00	1,92	8,86

Nota: Fundamento legal Lei 12.741/2012 e Resolução ANATEL 632/2014

NOTA FISCAL DE SERVIÇOS DE TELECOMUNICAÇÕES

NÚMERO DA NF:006.082.416 SÉRIE: U SUB-SÉRIE:02

VIRMOND CAMARA MUNICIPAL
R DQ DE CAXIAS 00050
CENTRO
85390-000 VIRMOND - PR

Número do Cliente: 220171485000015 Período de: 06/02/2019 a 05/03/2019
Contrato Agrupador: 801.570.610-4 Telefone Agrupador: 42 3618 1006
Contrato Agrupado: 801.570.610-4 Telefone Agrupado: 42 3618 1006
CPF/CNPJ: 95.587.689/0001-09 Insc. Estadual: ISENT0
Data de emissão: 09/03/2019

Oi S.A
CNPJ: 76.535.764/0321-85 I.E: 90.206.136-34
Travessa Teixeira de Freitas, 75 - PARTE - Mercês CEP 80410-040 - Curitiba - PR
Via: Única CFOP:05307
Natureza da Operação: Serviço de Telecomunicações

RESUMO DOS TRIBUTOS

	ICMS	ICMS	ISS
Base de Cálculo	237,83	0,00	0,00
Alíquota	29%	0%	0%
Valor	68,97	0,00	0,00

RESERVADO AO FISCO
8786.058C.0667.D88A.AC25.A9AC.08C4.2672

SERVICOS OI

SERVICOS MENSAIS

Seqüência	Descrição dos serviços	Dia/Qtde	% Desconto	Alíquota	Valor
1	ASSINATURA BASICA NAO RESIDENCIAL				
2	ASSINATURA IP PROFISSIONAL 10 MB	30			
Total SERVICOS MENSAIS					71,77
					141,04
					212,81

SERVICOS LOCAIS HORARIO NORMAL

Seqüência	Descrição dos serviços	Data	Minutos Tarifados	Alíquota	Valor
3	CHAM. LOCAIS OI	04/03/2019	MIN. 0000000016,8		
Total SERVICOS LOCAIS HORARIO NORMAL					0,00

CHAMADAS LOCAIS PARA FIXO

Seqüência	Descrição dos serviços	Data	Minutos Tarifados	Alíquota	Valor
4	TOTAL DE MINUTOS LOCAIS	05/02/2019	MIN. 0000000016,8	0%	0,00
5	FRANQUIA EM MINUTOS	05/02/2019	MIN. 0000000150,0	0%	0,00
6	MINUTOS EXCEDENTES A FRANQUIA	04/03/2019	MIN. 0000000000,0	0%	0,00
Total CHAMADAS LOCAIS PARA FIXO					0,00

MEDIA DE CHAMADAS LOCAIS PARA FIXO

Seqüência	Descrição dos serviços	Data	Minutos Tarifados	Alíquota	Valor
7	CHAMADAS HORARIO NORMAL - QUANTIDADE/DURACAO MEDIA	04/03/2019	00000012/000001,3	0%	0,00
Total MEDIA DE CHAMADAS LOCAIS PARA FIXO					0,00

INTERURBANOS

Seqüência	Data	Hora	Duração	Localização	Tarifação	Telefone	Alíquota	Valor
8	05/02/2019	17:02:23	00:08:55	PR-RIBEIRAO DO PINHAL	DIF	4335511960	29% ICMS	4,14
9	06/02/2019	10:43:15	00:01:46	PR-CANTAGALO	DIF	4236361034	29% ICMS	0,31
10	11/02/2019	15:04:01	00:02:55	PR-LARANJEIRAS DO SUL	DIF	4236351011	29% ICMS	0,52
11	18/02/2019	14:24:10	00:00:37	PR-CANTAGALO	DIF	4236361034	29% ICMS	0,12
12	21/02/2019	16:35:54	00:03:02	PR-BOA VENTURA DE SAO ROQUE	DIF	4236521133	29% ICMS	0,54
13	25/02/2019	11:19:35	00:02:01	PR-LARANJEIRAS DO SUL	DIF	4236356353	29% ICMS	0,37
14	27/02/2019	08:08:55	00:00:47	PR-LARANJEIRAS DO SUL	NOR	4236355306	29% ICMS	0,09
15	27/02/2019	15:15:08	00:02:07	PR-CANTAGALO	DIF	4236361034	29% ICMS	0,36
16	28/02/2019	14:23:06	00:01:54	PR-LARANJEIRAS DO SUL	DIF	4236352944	29% ICMS	0,33
Total INTERURBANOS								6,80

CHAMADAS LOCAIS PARA MOVEL

Seqüência	Data	Hora	Duração	Localização	Tarifação	Telefone	Alíquota	Valor
17	05/02/2019	10:23:43	00:00:27	PR-PONTA GROSSA	VC1	42991244772	29% ICMS	0,28
18	06/02/2019	08:19:35	00:00:41	PR-PONTA GROSSA	VC1	42999842214	29% ICMS	0,39
19	06/02/2019	09:50:16	00:00:41	PR-PONTA GROSSA	VC1	42991475881	29% ICMS	0,39
20	06/02/2019	16:31:22	00:00:50	PR-PONTA GROSSA	VC1	42991475881	29% ICMS	0,50
21	14/02/2019	16:05:37	00:00:44	PR-PONTA GROSSA	VC1	42991442336	29% ICMS	0,45
22	20/02/2019	09:02:16	00:01:47	PR-PONTA GROSSA	VC1	42991656910	29% ICMS	1,01
23	21/02/2019	10:51:53	00:01:17	PR-PONTA GROSSA	VC1	42999836061	29% ICMS	0,73
24	21/02/2019	10:57:49	00:01:49	PR-PONTA GROSSA	VC1	42999239766	29% ICMS	1,07
25	22/02/2019	09:50:58	00:02:29	PR-PONTA GROSSA	VC1	42999842214	29% ICMS	1,41
26	25/02/2019	16:34:19	00:00:28	PR-PONTA GROSSA	VC1	42991248518	29% ICMS	0,28
27	26/02/2019	13:50:13	00:04:48	PR-PONTA GROSSA	VC1	42991668881	29% ICMS	2,70
28	27/02/2019	09:40:23	00:00:42	PR-PONTA GROSSA	VC1	42991219738	29% ICMS	0,39

Continua na próxima página

SERVICOS OI - Continuação

SERVICOS OI

CHAMADAS LOCAIS PARA MOVEL

Seqüência	Data	Hora	Duração	Localização	Tarifação	Telefone	Alíquota	Valor
29	27/02/2019	09:42:29	00:00:34	PR-PONTA GROSSA	VC1	42991164361	29% ICMS	0,33
30	27/02/2019	09:46:23	00:01:17	PR-PONTA GROSSA	VC1	42991652912	29% ICMS	0,73
31	27/02/2019	09:53:30	00:01:20	PR-PONTA GROSSA	VC1	42999647230	29% ICMS	0,78
32	04/03/2019	10:07:31	00:00:27	PR-PONTA GROSSA	VC1	42991368195	29% ICMS	0,28
33	04/03/2019	10:08:27	00:00:31	PR-PONTA GROSSA	VC1	42991219738	29% ICMS	0,33
34	04/03/2019	10:09:28	00:00:30	PR-PONTA GROSSA	VC1	42991164361	29% ICMS	0,28
35	04/03/2019	10:10:32	00:00:48	PR-PONTA GROSSA	VC1	42999647230	29% ICMS	0,45
36	04/03/2019	10:25:38	00:00:38	PR-PONTA GROSSA	VC1	42998652686	29% ICMS	0,39
Total CHAMADAS LOCAIS PARA MOVEL								13,17

CHAMADAS PARA MOVEL

Seqüência	Data	Hora	Duração	Localização	Tarifação	Telefone	Alíquota	Valor
37	14/02/2019	14:39:46	00:03:58	PR-MARINGA	VC2	44997019112	29% ICMS	3,61
38	14/02/2019	15:19:24	00:01:32	PR-MARINGA	VC2	44997019112	29% ICMS	1,44
Total CHAMADAS PARA MOVEL								5,05

Total Nota Fiscal OI

237,83

NOTA FISCAL DE SERVIÇOS DE TELECOMUNICAÇÕES

NÚMERO DA NF:000.282.732 SÉRIE: B SUB-SÉRIE:1

VIRMOND CAMARA MUNICIPAL
 R DQ DE CAXIAS 00050
 CENTRO
 85390-000 VIRMOND - PR

Número do Cliente: 220171485000015 Período de: 06/02/2019 a 05/03/2019
 Contrato Agrupador: 801.570.610-4 Telefone Agrupador: 42 3618 1006
 Contrato Agrupado: 801.570.610-4 Telefone Agrupado: 42 3618 1006
 CPF/CNPJ: 85.587.689/0001-09 Insc. Estadual: ISENT0
 Data de emissão: 09/03/2019

TIM CELULAR S/A

CNPJ 04.206.050/0128-63 Insc. Est. 902.94429-05
 Rua comendador Araújo, 299 - 7º andar - Centro CEP:80420-000 - Curitiba - PR
 Via: Única CFOP:05307
 Natureza da Operação: Serviço de Telecomunicações

RESUMO DOS TRIBUTOS

	ICMS
Base de Cálculo	57,77
Alíquota	29%
Valor	16,75

RESERVADO AO FISCO

95E1.576B.64A6.9D72.64E7.EBE8.BDFA.99CD

SERVICOS DA TIM (DUVIDAS 103 14)

CHAMADAS PARA CELULAR

Seqüência	Data	Hora	Duração	Localização	Tarifação	Telefone	Alíquota	Valor
39	06/02/2019	15:50:04	00:15:07	PR COD AREA 44		44997765049	29% ICMS	57,77
Total CHAMADAS PARA CELULAR								57,77

Total Nota Fiscal TIM

57,77

Valor a pagar

295,60

Ter você como cliente é um privilégio. Obrigado por pagar sua conta em dia.

Descrição das siglas utilizadas

NOR - Normal
 RED - Reduzida
 SRD - Super Reduzida

VC1 - Ligação para celular dentro de área de mesmo DDD
 VC2 - Ligação para celular cujo primeiro dígito do DDD seja igual ao de origem
 VC3 - Ligação para celular cujo primeiro dígito do DDD seja diferente

MIS - Mista
 DIF - Diferenciada