

FORMA BALDRAME (SAPATA, ESTACAS)
ESCALA 1X50

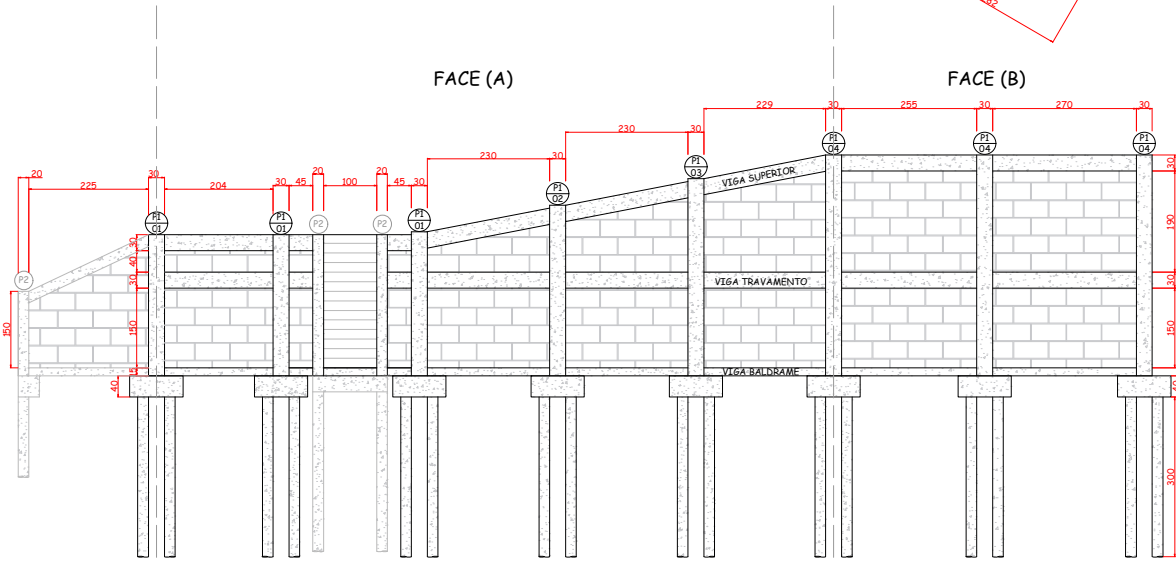

ELEVACÃO FRONTAL
ESCALA 1X50

VIGA BALDRAME



VB (40X15cm)
ESCALA 1X50

VIGA TRAVAMENTO



VT (40X30cm)
ESCALA 1X50

VIGA SUPERIOR

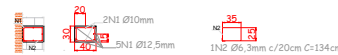

VS (40X30cm)
ESCALA 1X50



ELEVACÃO LATERAL ESCADA
ESCALA 1X50

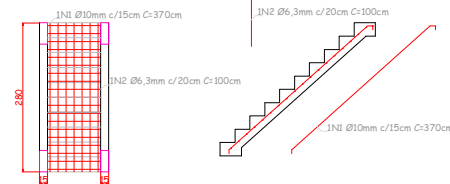

DETALHAMENTO ESCADA
ESCALA 1X50

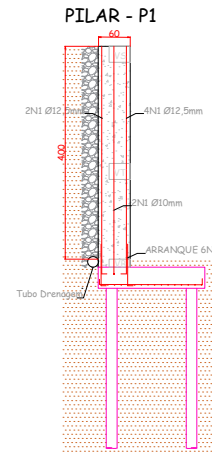

DETALHAMENTO PILAR P1
ESCALA 1X50

VISTA - P1 (60X30cm)

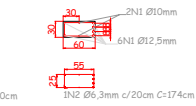

| PILAR P1 | COMPIMENTO |
|----------|------------|
| P1 - 01 | 265cm |
| P1 - 02 | 320cm |
| P1 - 03 | 370cm |
| P1 - 04 | 415cm |

PILAR - P2

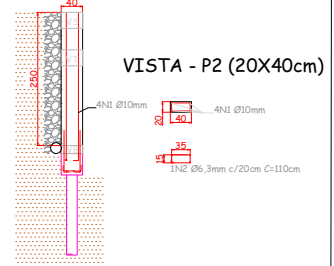

DETALHAMENTO PILAR P2
ESCALA 1X50

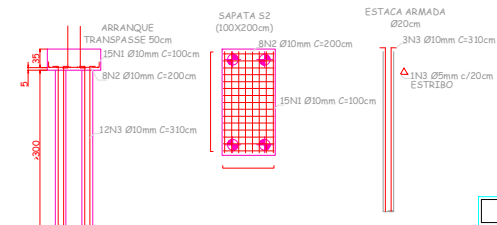

DETALHAMENTO FUNDAÇÃO
ESCALA 1X50

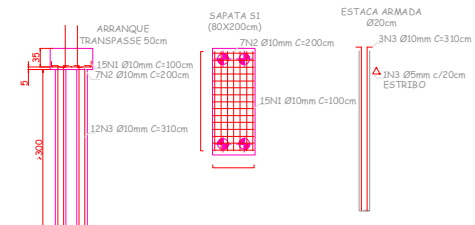

DETALHAMENTO FUNDAÇÃO
ESCALA 1X50

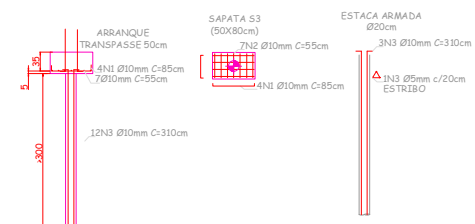

DETALHAMENTO FUNDAÇÃO
ESCALA 1X50

| APROVAÇÃO | | | | | | | | | | | | | | | | | | | | | | | | | | | |
|--|---|----------------------------|---------------------------------------|--------------------|--|--|--|-----------------|-----------------------|----------------------------|-----------------------|-------------------------------------|----|------------------------|-----------------------|---------------------------------|---------|------------------------|----------------------|-------------------|--------|------------------|-----------------------|--------------------------------|--------|------------------|--------------------|
| CÂMARA DA PREFEITURA | | | | | | | | | | | | | | | | | | | | | | | | | | | |
| <table border="1"> <thead> <tr> <th colspan="4">QUADRO ESTADÍSTICO</th> </tr> </thead> <tbody> <tr> <td>ÁREA DO TERRENO</td> <td>657,09 m²</td> <td>ÁREA CONSTRUÍDA EXISTENTE:</td> <td>372,00 m²</td> </tr> <tr> <td>NÚMERO DE PAVIMENTOS - A CONSTRUIR:</td> <td>01</td> <td>ÁREA A SER CONSTRUÍDA:</td> <td>265,00 m²</td> </tr> <tr> <td>TAXA DE PERMEABILIDADE DO SOLO:</td> <td>19,70 %</td> <td>ÁREA ÚTIL A CONSTRUIR:</td> <td>36,00 m²</td> </tr> <tr> <td>TAXA DE OCUPAÇÃO:</td> <td>62,00%</td> <td>ÁREA ÚTIL TOTAL:</td> <td>408,00 m²</td> </tr> <tr> <td>COEFICIENTE DE APROVEITAMENTO:</td> <td>0,6209</td> <td>ÁREA DA CALÇADA:</td> <td>195 m²</td> </tr> </tbody> </table> | | | | QUADRO ESTADÍSTICO | | | | ÁREA DO TERRENO | 657,09 m ² | ÁREA CONSTRUÍDA EXISTENTE: | 372,00 m ² | NÚMERO DE PAVIMENTOS - A CONSTRUIR: | 01 | ÁREA A SER CONSTRUÍDA: | 265,00 m ² | TAXA DE PERMEABILIDADE DO SOLO: | 19,70 % | ÁREA ÚTIL A CONSTRUIR: | 36,00 m ² | TAXA DE OCUPAÇÃO: | 62,00% | ÁREA ÚTIL TOTAL: | 408,00 m ² | COEFICIENTE DE APROVEITAMENTO: | 0,6209 | ÁREA DA CALÇADA: | 195 m ² |
| QUADRO ESTADÍSTICO | | | | | | | | | | | | | | | | | | | | | | | | | | | |
| ÁREA DO TERRENO | 657,09 m ² | ÁREA CONSTRUÍDA EXISTENTE: | 372,00 m ² | | | | | | | | | | | | | | | | | | | | | | | | |
| NÚMERO DE PAVIMENTOS - A CONSTRUIR: | 01 | ÁREA A SER CONSTRUÍDA: | 265,00 m ² | | | | | | | | | | | | | | | | | | | | | | | | |
| TAXA DE PERMEABILIDADE DO SOLO: | 19,70 % | ÁREA ÚTIL A CONSTRUIR: | 36,00 m ² | | | | | | | | | | | | | | | | | | | | | | | | |
| TAXA DE OCUPAÇÃO: | 62,00% | ÁREA ÚTIL TOTAL: | 408,00 m ² | | | | | | | | | | | | | | | | | | | | | | | | |
| COEFICIENTE DE APROVEITAMENTO: | 0,6209 | ÁREA DA CALÇADA: | 195 m ² | | | | | | | | | | | | | | | | | | | | | | | | |
| Controla: | Sector: | Quadro: | Nº 30 | | | | | | | | | | | | | | | | | | | | | | | | |
| | | Lote: | | | | | | | | | | | | | | | | | | | | | | | | | |
| | | Zona: | MC | | | | | | | | | | | | | | | | | | | | | | | | |
| Local: | Friedrich + endereço do sítio: | | Plano: | | | | | | | | | | | | | | | | | | | | | | | | |
| VIRMOND/PR | CÂMARA MUNICIPAL DE VIRMOND RUA DUQUE DE CAXIAS Nº50, VIRMOND PR | | 01/03 | | | | | | | | | | | | | | | | | | | | | | | | |
| Escala: | INDICADA | | | | | | | | | | | | | | | | | | | | | | | | | | |
| Data: | MAR/2022 | | Arquivo Digital: Proj. Res.dwg | | | | | | | | | | | | | | | | | | | | | | | | |
| Desenho: | Alencar | | Última Atualização: 20 / 03 / 2022 | | | | | | | | | | | | | | | | | | | | | | | | |
| Projeto Estrutural Muro de Arrimo | | | | | | | | | | | | | | | | | | | | | | | | | | | |
| Resp. p/ Projeto: | ALENCAR JOSE ALMEIDA SANTOS.09400365926 | | Resp. q/Execução: | | | | | | | | | | | | | | | | | | | | | | | | |
| | Alencar Jose Almeida Santos Eng. CIVIL CREA-PR 168350/D | | | | | | | | | | | | | | | | | | | | | | | | | | |

A aprovação do projeto não implica em reconhecimento por parte da Prefeitura do direito de propriedade do terreno ou imóvel.